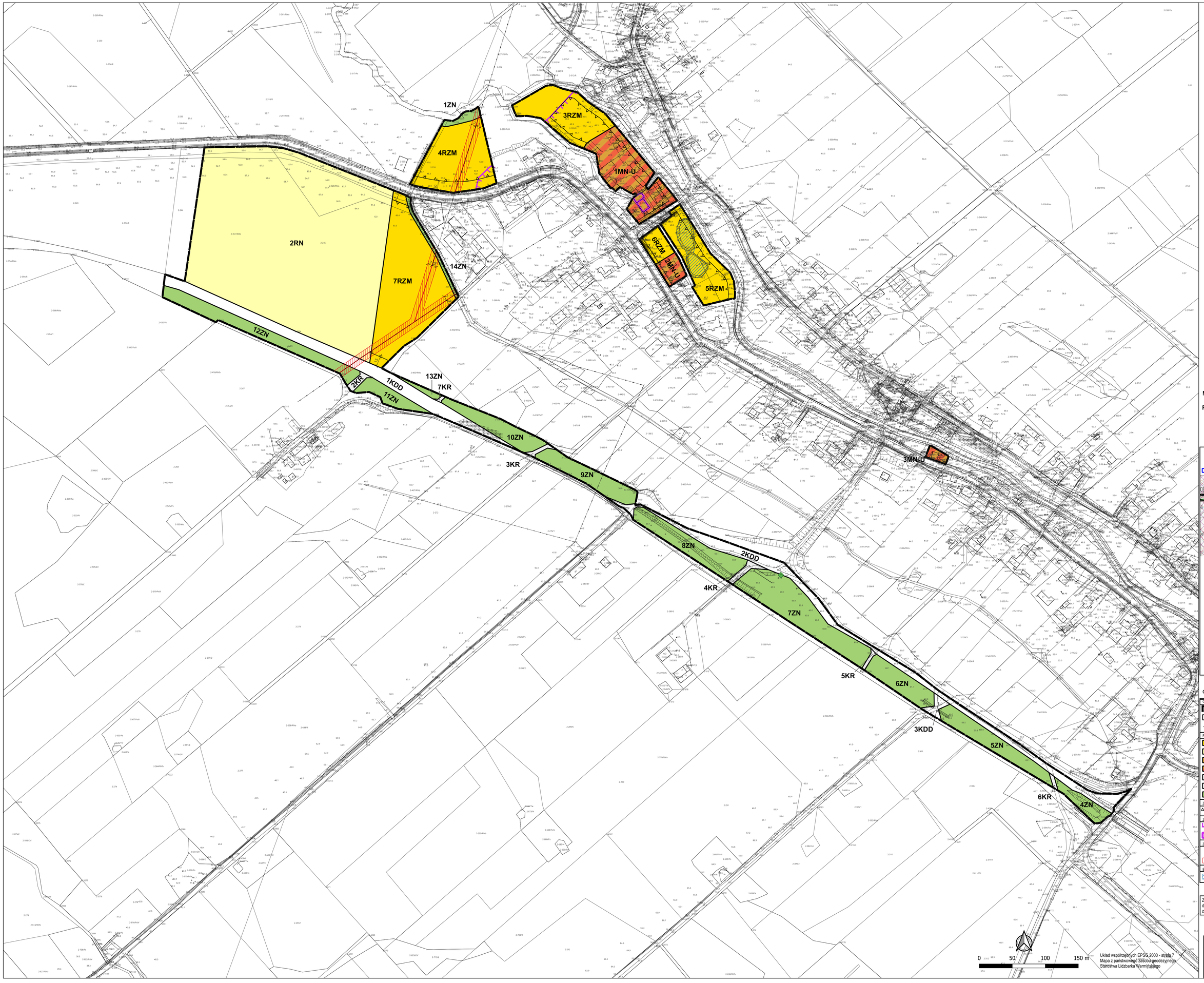


**MIEJSCOWY PLAN ZAGOSPODAROWANIA PRZESTRZENNEGO TERENÓW POŁOŻONYCH W MIEJSCOWOŚCI BAŻYNY GMINA ORNETA**

WYRYS ZE STUDIUM UWARUNKOWAŃ I KIERUNKÓW ZAGOSPODAROWANIA PRZESTRZENNEGO GMINY ORNETA

zakres objęty planem

Oznaczenia

**OGÓLNE**

- granica obszaru objętego planem
- linie rozgraniczające tereny o różnym przeznaczeniu lub różnych zasadach zagospodarowania
- **1RN** przeznaczenie terenów, nazwa klasy przeznaczenia, symbol wraz z numeracją wyróżniającą je spośród innych terenów

**PRZEZNACZENIE TERENÓW**

- **RZM** teren zabudowy zagrodowej
- **RN** teren rolnictwa z zakazem zabudowy
- **MN** teren zabudowy mieszkaniowej jednorodzinnej
- **MN-U** teren zabudowy mieszkaniowej jednorodzinnej lub usług
- **KR** teren komunikacji drogowej wewnętrznej
- **KDD** teren drogi dojazdowej
- **ZN** teren zieleni naturalnej

**ZASADY OCHRONY I KSZTAŁTOWANIA ŁADU PRZESTRZENNEGO**

- nieprzekraczalna linia zabudowy

**ZASADY OCHRONY DZIEDZICTWA KULTUROWEGO**

- strefa ochrony zabytkowego układu ruralistycznego wsi Bażyny
- obiekt wpisany do ewidencji zabytków

**ZASADY OCHRONY ŚRODOWISKA, PRZYRODY I KRAJOBRAZU**

- pomnik przyrody
- istniejąca sieć średniego napięcia 15kV wraz z strefą ochronną

**ELEMENTY INFORMACYJNE**

- zbiorniki wodne podlegające przepisom odrębnym

Załącznik nr 1f
do Uchwały Nr ..... Rady Miejskiej w Ornecie
z dnia .....

| | |
|---|---|
| **DW SPACE SP.Z O.O.** | 81-747 SOPOT<br>UL. OKRZEI 134<br>TEL. 601 667 710 |

ZMIANA MIEJSCOWEGO PLANU ZAGOSPODAROWANIA PRZESTRZENNEGO TERENÓW POŁOŻONYCH W MIEJSCOWOŚCI BAŻYNY GMINA ORNETA

| | | |
|---|---|---|
| skala 1:2000 | Projektował: | dr inż. arch. Wanda Laguna<br>upr urb. nr 1614 |
| załącznik nr 1f | | |